



RELATÓRIO MENSAL

01 A 03/2018



Travessa Germano Magrin, 100, Ed Parthenon – 4º
Andar - Sala 407
CEP 88802-090 – Criciúma/SC
Tel.: +55(48) 3413-8211 / 99934-1404

Administradores Judicial: Mauricio Colle de Figueiredo
Advogado - OAB/SC – 42.506 e Flávio Carlos Contador –
CRC SP – 96591 - TSC

BUDNY INDÚSTRIA E COMÉRCIO EIRELI
Rua Geral Linha Zilli, s/n
Bairro Zilli – CEP 88820-000
Içara/SC

Link para Documentos do Processo
<http://innovareadministradora.com.br/modalrecuperacao.php?id=27>

Poder Judiciário do Estado de Santa Catarina
Comarca de Içara
1ª Vara Cível

09 de maio de 2018

Excelentíssimo Senhor Doutor FERNANDO DE MEDEIROS RITTER,

Em vista do cumprimento do art. 22 da Lei n.º 11.101/2005, que determina à administradora judicial o dever de “*apresentar aos juízes, para juntada aos autos, relatório mensal das atividades do devedor*”, a INNOVARE – Administradora em Recuperação e Falência, representada por seus sócios, Mauricio Colle de Figueiredo e Flávio Carlos, nomeada nos autos de n.º 0300035-27.2018.8.24.0028, da empresa BUDNY INDÚSTRIA E COMÉRCIO EIRELI, vem por meio deste apresentar seu **Relatório Mensal de Atividades do Devedor**.

Como ensinam TOLEDO e ABRÃO, “*Ainda correlacionado com a fiscalização da atividade do devedor, cabe ao administrador apresentar mensalmente o relatório a respeito, a qual deverá ser juntado aos autos. Enfatiza-se, neste ponto, mais uma vez, a transparência própria do processo de recuperação judicial*” (TOLEDO, Paulo F.C. Salles de; ABRÃO, Carlos Henrique. **Comentários à recuperação de empresas e falência**. 5. Ed. São Paulo: Saraiva, 2012, p. 109-110).

Cumpre-se frisar, ainda, que os documentos que pautaram a elaboração do presente trabalho estão disponíveis para consulta em nosso escritório. Informamos ainda que estão disponíveis em nosso website, no ambiente “**Recuperações**”.

Sumário

1. Considerações Iniciais _____	1
2. Quadro de Funcionários _____	2
3. Demonstrações Financeiras _____	3
4. Anotações das demonstrações financeiras ____	4
5. Fluxograma do andamento do processo da Recuperação Judicial _____	9
6. Fotos da visita técnica _____	10
7. Do pedido _____	13



Travessa Germano Magrin, 100, Ed Parthenon – 4º
Andar - Sala 407
CEP 88802-090 – Criciúma/SC
Tel.: +55(48) 3413-8211 / 99934-1404

Administradores Judicial: Mauricio Colle de Figueiredo
Advogado - OAB/SC – 42.506 e Flávio Carlos Contador –
CRC SP – 96591 - TSC

BUDNY INDÚSTRIA E COMÉRCIO EIRELI

Rua Geral Linha Zilli, s/n
Bairro Zilli – CEP 88820-000
Içara/SC

Link para Documentos do Processo
<http://innovareadministradora.com.br/modalrecuperacao.php?id=27>

1. Considerações Iniciais

Em **1990** foi fundada a Budny Indústria e Comércio Eireli, sendo uma empresa de origem Catarinense. A matriz está localizada na cidade de Içara – Santa Catarina, possuindo filiais nos estados de Santa Catarina, Rio Grande do Sul e Paraná.

Atividades da Recuperanda

O objeto social é voltado para a industrialização e comercialização de máquinas e equipamentos mecânicos e eletroeletrônicos, implementos agrícolas, tratores e também manutenção e reparação destes.

Trata-se de uma empresa dinâmica, contando com departamentos como Fundição, Usinagem, Metalúrgica (na área de dobra, corte e solda) e Eletrônica.

A sociedade empresária recuperanda conta, também, com um parque fabril em torno dos 22 mil metros quadrados de área construída, laboratório próprio em parceria com a instituição de ensino SATC, mantendo sua engenharia alinhada no desenvolvimento de novas tecnologias.

A sociedade empresária foi pioneira em Santa Catarina, na fabricação de tratores que leva a tecnologia completa a Agricultura Familiar

de todo Brasil e Mercosul. No ano de 2018 completará 28 anos de dedicação para com a atividade agrícola.

A sociedade empresária buscou, sempre, o crescimento, o aprimoramento e a modernização de seu parque fabril, bem como o treinamento de seus funcionários. Ela possui

A sociedade empresária possui apenas um único sócio, senhor Luiz Carlos Budny - administrador e presidente da companhia, já que se trata de uma Empresa Individual de Responsabilidade Limitada.



2. Quadro de Funcionários

Análise realizada entre o período de janeiro a março de 2018:

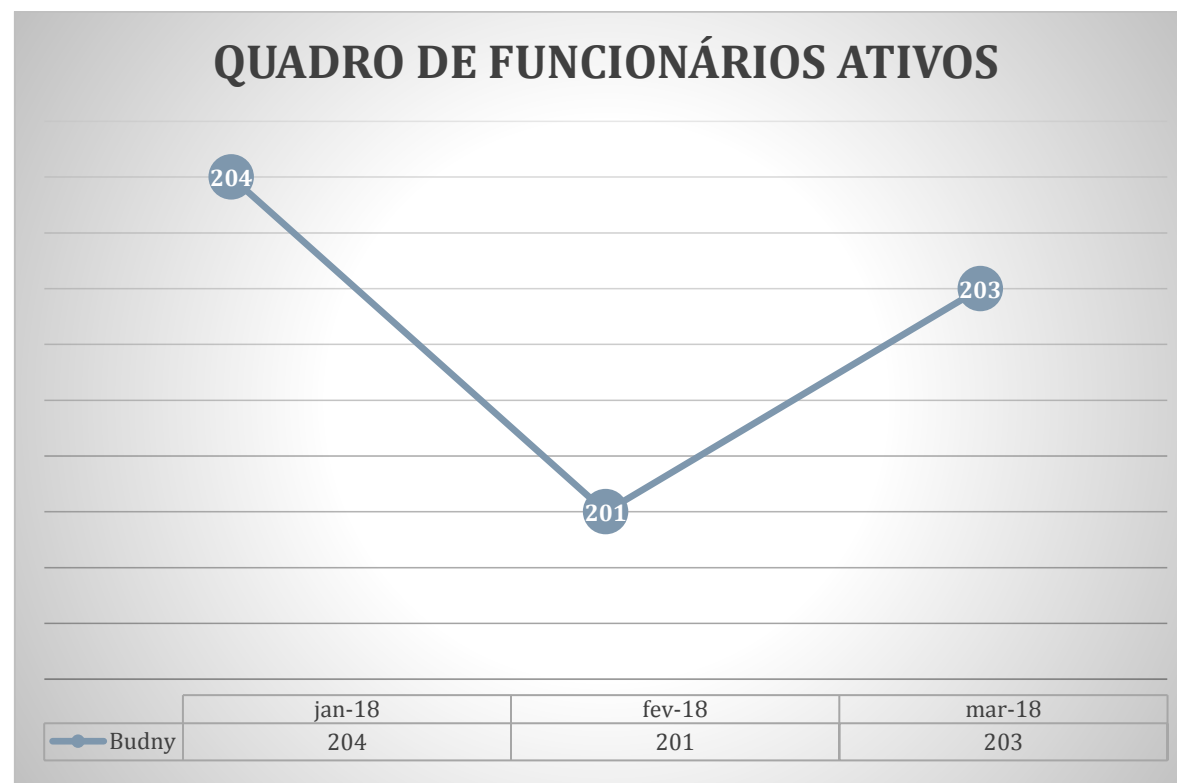

Conforme observado no gráfico, o impacto econômico não abalou de forma considerável o quadro de funcionários das empresas neste 1º trimestre. Sendo assim, foi mantido a união da equipe em busca de uma melhor solução para superação da crise-econômica da sociedade empresária recuperanda.

3. Demonstrações Financeiras

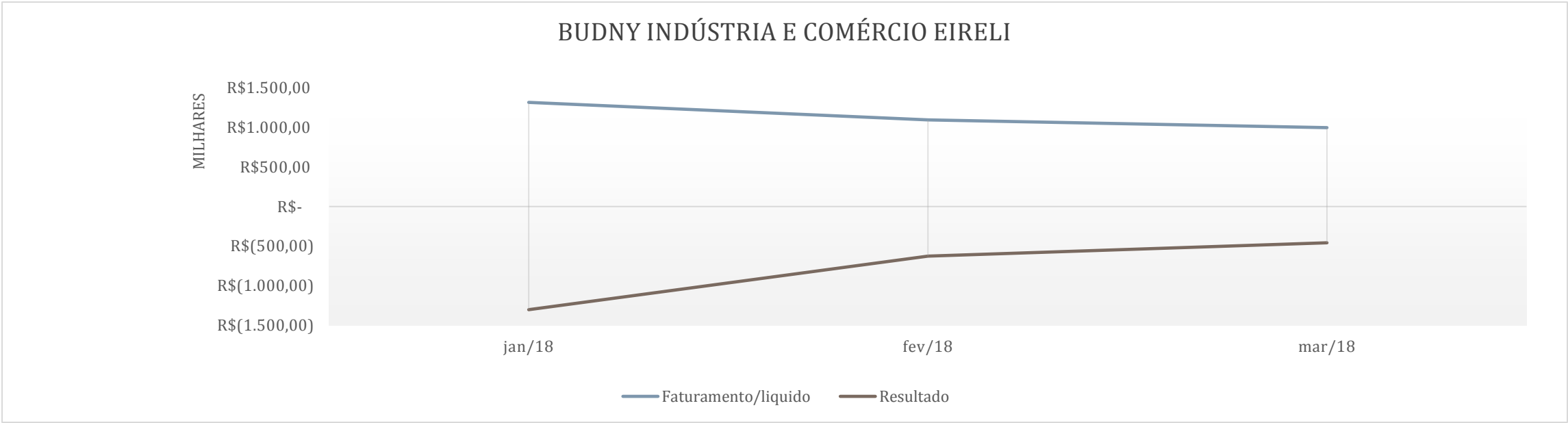

Mês	Faturamento/liquido	Acumulado	Resultado	Acumulado
jan/18	R\$ 1.312.518,00	R\$ 1.312.518,00	-R\$ 1.299.808,00	-R\$ 1.299.808,00
fev/18	R\$ 1.091.937,00	R\$ 2.404.455,00	-R\$ 625.226,00	-R\$ 1.925.034,00
mar/18	R\$ 994.231,00	R\$ 3.398.686,00	-R\$ 456.754,00	-R\$ 2.381.788,00

4. Anotações das demonstrações financeiras

As análises dos dados, por meio de gráficos, permitem à comunidade de credores, ao juízo, ao representante do Ministério Público de Santa Catarina, bem como a qualquer interessado, melhor verificação da situação econômico-financeira da sociedade empresária recuperanda.

4.1 – Dos prazos de recebimento e pagamento

Conforme registros mantidos pela sociedade empresária recuperanda, as contas a receber e a pagar seguem um padrão, sendo o prazo médio de recebimento em torno de 59 dias e o prazo médio de pagamento de compras em um prazo de 10 dias.

4.2 – Posição do contas a pagar, a receber e tributária

POSIÇÃO EM MARÇO DE 2018

Contas a pagar

VINCENDO	VENCIDO	ACUMULADO
R\$ 368.027,66	R\$ 31.274,63	R\$ 399.302,29

Contas a receber

EM CARTEIRA	R\$ 4.925.592,00
VINCENDOS	R\$ 2.068.772,00
VENCIDOS	R\$ 2.856.820,00
CARTEIRA DESCONTADA	R\$ 5.373.855,00
VENCIDOS EM “COBRANÇA EXTERNA”	R\$ 2.019.393,00
TOTAL	R\$ 12.318.840,00

Tributos a recolher

	VINCENDO	VENCIDO	ACUMULADO
ICMS	R\$ 89,00	-	R\$ 89,00
PIS	-	-	-
COFINS	-	-	-
IPI	-	-	-
RETENQDES (IRRF, PIS, COFINS, CSL)	R\$ 25,68	-	R\$ 25,68
EM DISCUSSAO ADM NA RFB	-	R\$ 37,16	R\$ 37,16
ISS	R\$ 4,89	-	R\$ 4,89
INSS	R\$ 175,10	R\$ 3.123.475,00	R\$ 3.298.572,00
FGTS	R\$ 36,03	R\$ 881,09	R\$ 917,12
PERT*	R\$ 12.549.775,00	-	R\$ 12.549.775,00
TOTAL	R\$ 12.791.561,00	R\$ 4.041.727,00	R\$ 16.833.287,00

4.3 Indicadores Contábeis de Liquidez

Os índices de liquidez avaliam a capacidade de pagamento da companhia frente as suas obrigações, sendo de grande importância para administração da continuidade da empresa, as variações destes índices devem ser motivos de estudos para os gestores. As referidas informações são retiradas das demonstrações contábeis da empresa, especificamente os balanços que são disponibilizados pela empresa mensalmente.

Cumpre destacar, ainda, que os baixos níveis de liquidez podem indicar baixa capacidade de continuidade da atividade empresarial, pois há uma baixa capacidade em cumprimento de suas obrigações. Porém, as análises destes índices não deve ser feita isoladamente, pois pode demonstrar um cenário equivocado, razão por que se faz necessário observá-lo em conjunto com outros indicadores e variáveis econômicas.

Desta forma, foram calculados quatro indicadores de pagamento, ou liquidez, como se pode observar nas demonstrações a seguir:

Liquidez Imediata

O índice de liquidez imediata é o quociente que compara o *Disponível* e o *Passivo Circulante* ou *Obrigações de Curto Prazo*. Sendo assim, permite verificar a capacidade de pagamento imediato de suas obrigações dentro de um período de 12 meses, com o que consegue transformar em dinheiro para cada R\$1,00 de obrigação.

No gráfico abaixo pode-se visualizar o comportamento deste índice referente ao ano de 2017 e o presente mês de março/18:

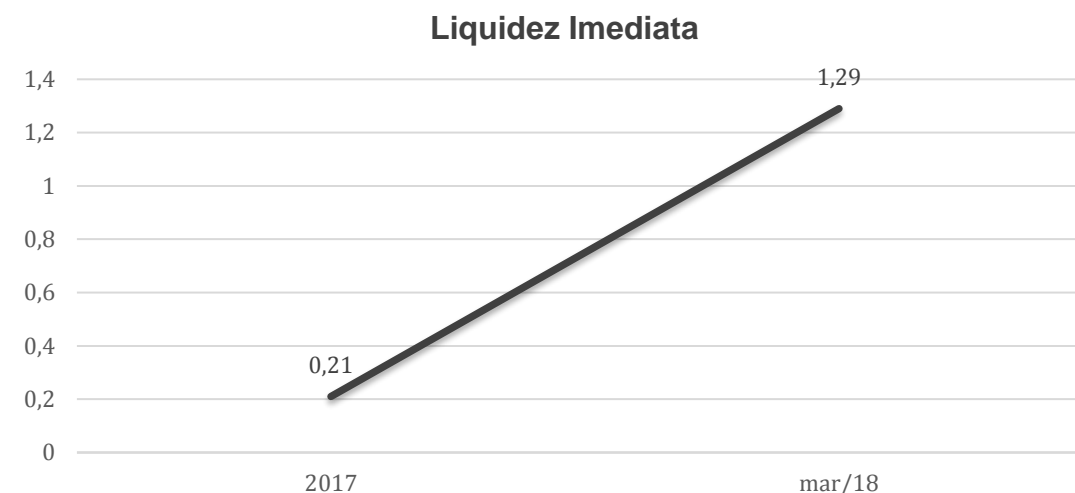

Liquidez Corrente

O índice de liquidez corrente compara o *Ativo Circulante* e o *Passivo Circulante*. Sendo assim, permite verificar a capacidade de pagamento também no curto prazo, ou seja, quanto a empresa tem de valores disponíveis e realizáveis para quitar suas obrigações dentro de um período de 12 meses, para cada R\$1,00 de obrigação.

No gráfico abaixo pode-se visualizar o comportamento deste índice referente ao ano de 2017 e o presente mês de março/18:

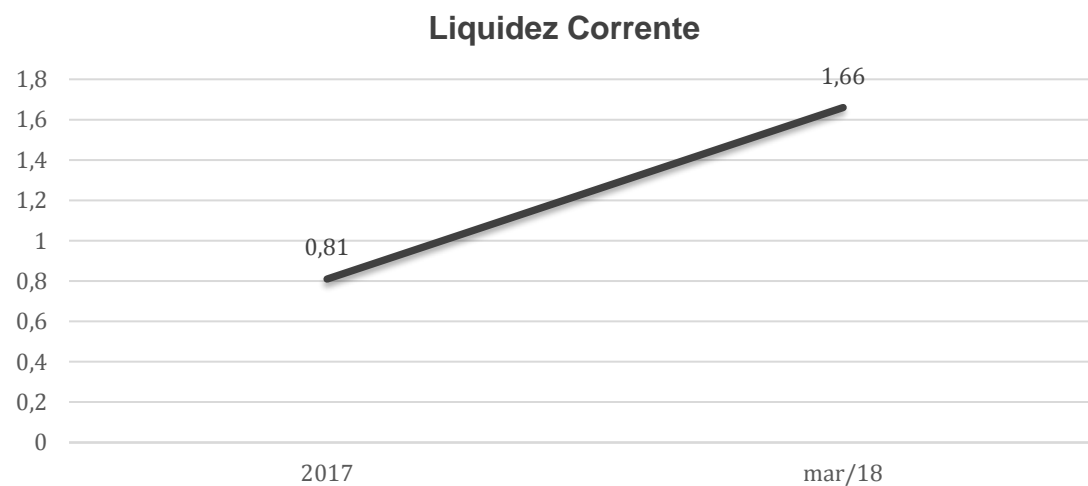

Liquidez Seca

O índice de liquidez seca permite verificar a capacidade de pagamento caso a empresa necessite usar todo seu *Ativo Circulante*, excluindo os *Estoques*, que são elemento do ativo que não tem uma data definida para transformar-se em dinheiro, e podem levar algum tempo, para quitar suas obrigações a curto prazo.

No gráfico abaixo pode-se visualizar o comportamento deste índice referente ao ano de 2017 e o presente mês de março/18:

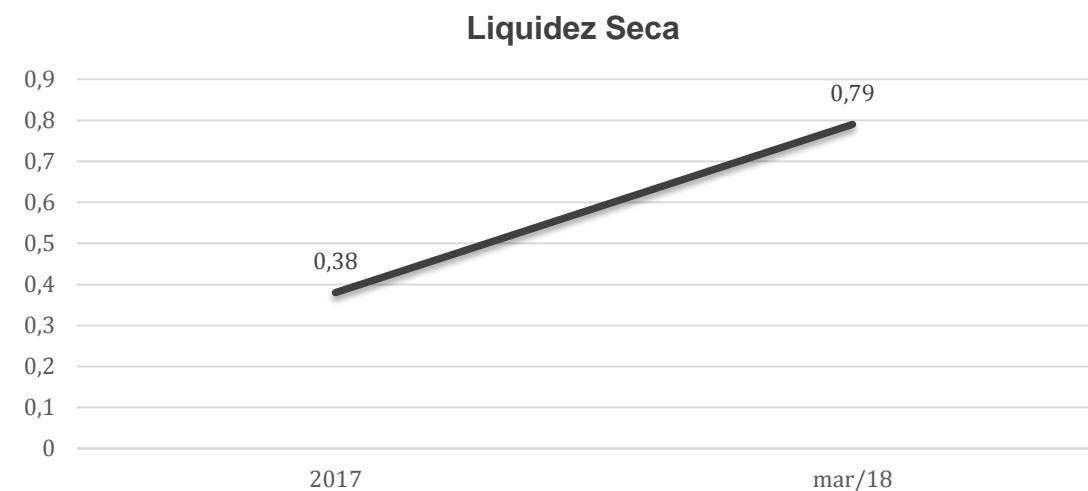

Liquidez Geral

O índice de liquidez geral é diferente dos outros índices, pois este é o confronto entre o *Exigível Total* e o *Realizável Total*, não faz restrições a prazo. Sendo assim, verifica quanto ela possui de bens e direito para cada R\$1,00 de obrigação. (Compara as dividas a curto e longo prazo com a soma dos disponíveis e realizáveis também a curto e longo prazo).

No gráfico abaixo pode-se visualizar o comportamento deste índice referente ao ano de 2017 e o presente mês de março/18:

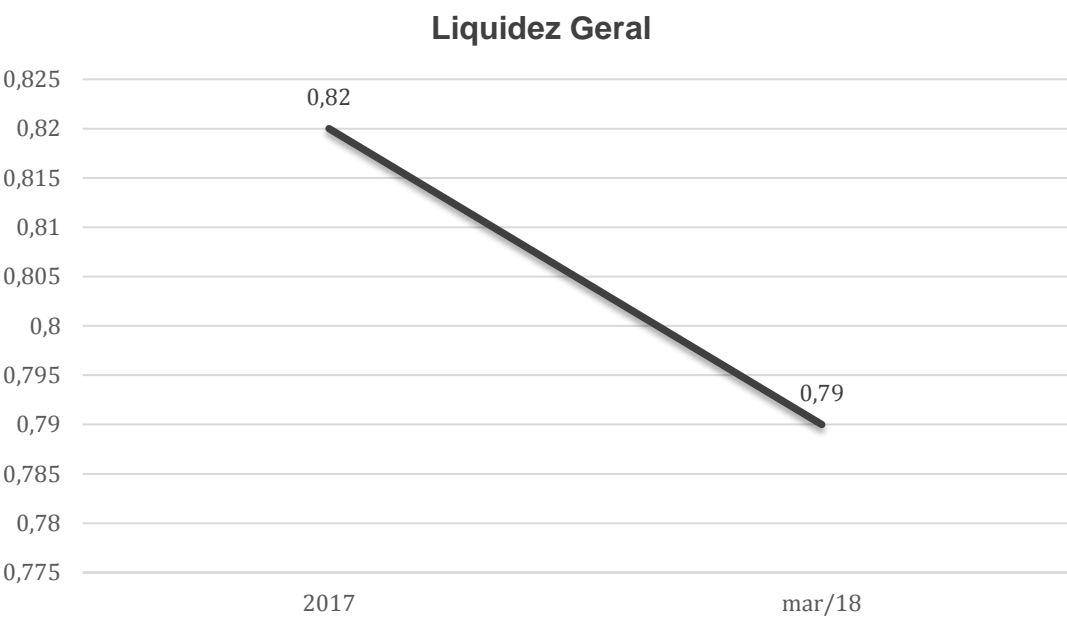

Resumo dos Balanços

BUDNY		
BALANÇO PATRIMONIAL (em R\$)	2017	mar/18
ATIVO	R\$ 54.926.035,00	R\$ 56.112.095,00
CIRCULANTE	R\$ 41.072.631,00	R\$ 43.048.375,00
DÍSPONIVEL	R\$ 104.743,00	R\$ 333.320,00
CONTAS A RECEBER	R\$ 13.782.875,00	R\$ 14.992.243,00
ESTOQUES	R\$ 22.054.719,00	R\$ 22.493.270,00
OUTRAS CONTAS	R\$ 5.130.294,00	R\$ 5.229.542,00
NÃO CIRCULANTE	R\$ 13.853.404,00	R\$ 13.063.720,00
REALIZAVEL A LONGO PRAZO	R\$ 473.011,00	R\$ 470.836,00
INVESTIMENTOS	R\$ 195.103,00	R\$ 195.613,00
IMOBILIZADO	R\$ 12.083.787,00	R\$ 11.783.576,00
INTANGÍVEL	R\$ 411.661,00	R\$ 368.284,00
ATIVO COMPENSADO	R\$ 689.842,00	R\$ 245.411,00
PASSIVO	R\$ 54.926.036,00	R\$ 56.112.096,00
CIRCULANTE	R\$ 50.653.230,00	R\$ 25.867.414,00
FORNECEDORES - EXTRA CONC.	R\$ 5.188.685,00	R\$ 399.302,00
ANTECIPAÇÕES	R\$ 536.543,00	R\$ 464.930,00
TRABALHISTAS E SOCIAIS	R\$ 5.519.809,00	R\$ 5.594.687,00
TRIBUTÁRIO	R\$ 12.660.639,00	R\$ 12.617.597,00
EMPRÉSTIMOS E FINAN.	R\$ 23.407.354,00	R\$ 5.441.381,00
DUP. DESCONT. (FUNDOS)	R\$ 3.340.200,00	R\$ 1.349.517,00
NÃO CIRCULANTE	R\$ -	R\$ 29.002.499,00
CRÉD CONCURSAIS QUIRO.	R\$ -	R\$ 27.055.059,00
CRÉD CONCURSAIS TRAB.	R\$ -	R\$ 1.947.440,00
PATRIMÔNIO LÍQUIDO	R\$ 3.582.964,00	R\$ 996.772,00
PASSIVO COMPENSADO	R\$ 689.842,00	R\$ 245.411,00

Resumo dos Índices

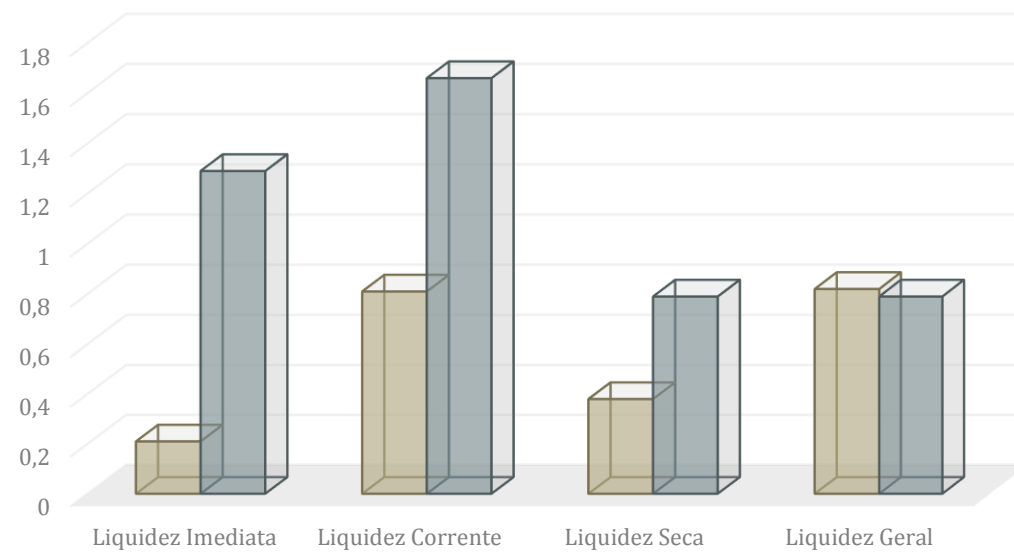

Índices de Liquidez	2017	mar/18
Liquidez Imediata	0,21	1,29
Liquidez Corrente	0,81	1,66
Liquidez Seca	0,38	0,79
Liquidez Geral	0,82	0,79

4.4 Composição do passivo sujeita aos efeitos da recuperação judicial (1ª Relação de credores elaborada pela administradora judicial).

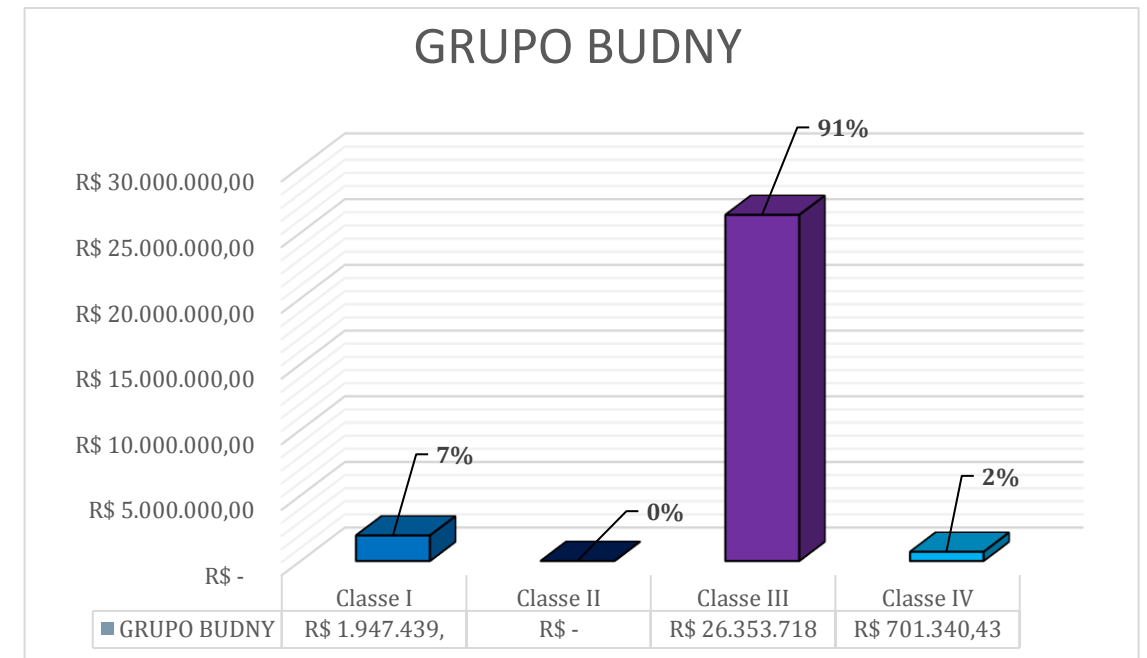

5. Fluxograma do andamento do processo da Recuperação Judicial

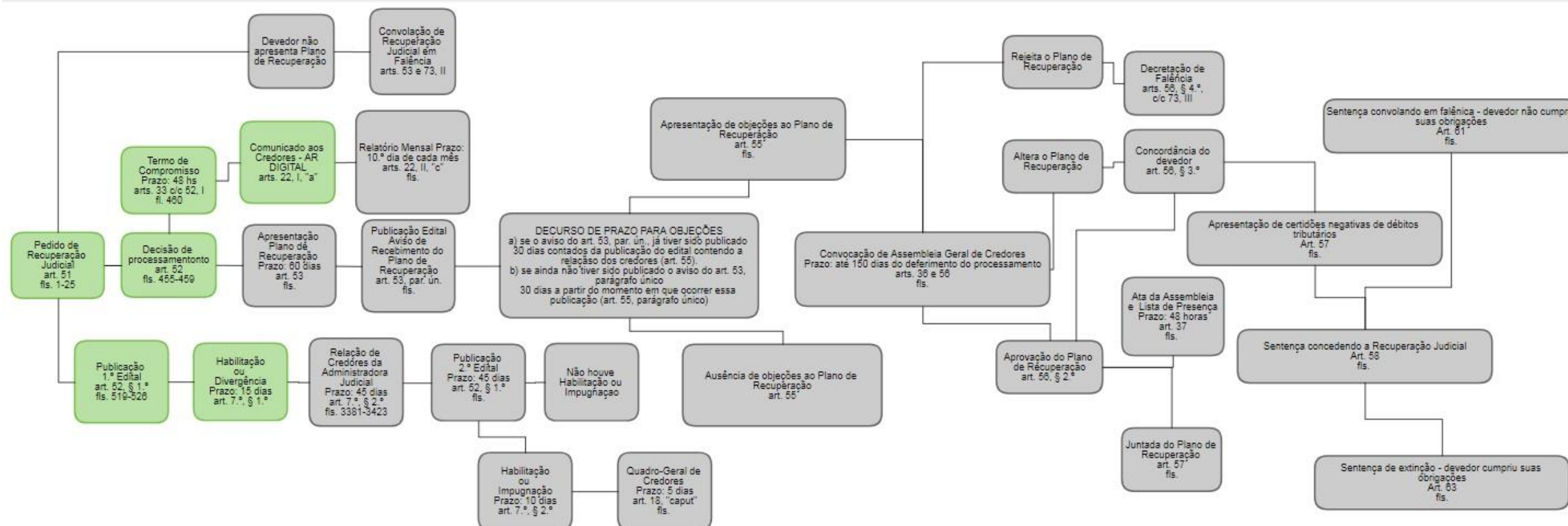

O fluxograma apresentado acima auxiliará a recuperanda, o juízo, o representante do Ministério Público, a comunidade de credores e os demais interessados identificarem a fase processual atual e o adequado procedimento a seguir em seus atos ulteriores, haja vista o trâmite da presente demanda sob a égide da Lei n.º 11.101/2005.

6. Fotos da visita técnica





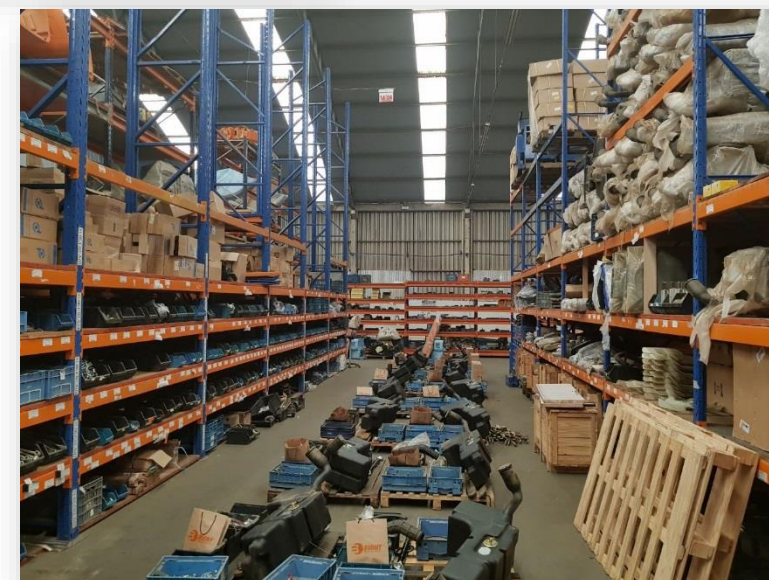

7. Do pedido

Informamos que todos os dados aqui informados neste presente relatório foram fornecidos pela própria recuperanda, em vista disto, segue, em anexo, o balancete/balanço referente ao mês 03/2018, permitindo, pois, a transparência indispensável que requer a recuperação judicial.

Ante exposto, apresenta à vossa Excelência o relatório mensal das atividades das atividades da sociedade empresária recuperanda, com lastro no art. 22, II, “c”, da Lei n.º 11.101/2005.

Nestes termos,

Pede deferimento.

Criciúma – SC, 09 de maio de 2018.



INNOVARE – ADMINISTRADORA EM RECUPERAÇÃO E FALÊNCIA SS ME

ADMINISTRADORA JUDICIAL

MAURICIO COLLE DE FIGUEIREDO

FLÁVIO CARLOS

DOCUMENTO ASSINADO DIGITALMENTE

Art. 1.º, § 2.º, I, da Lei n.º 11.419/2006



INNOVARE

Administradora em Recuperação e Falência

Travessa Germano Magrin, 100, Ed Parthenon

4º Andar - Sala 407

CEP 88802-090 – Criciúma/SC

Tel.: +55(48) 3413-8211 / 99934-1404

Administradores Judicial:

Mauricio Colle de Figueiredo Advogado - OAB/SC – 42.506

Flávio Carlos Contador – CRC SP – 96591 - TSC

BUDNY INDÚSTRIA E COMÉRCIO EIRELI

Rua Geral Linha Zilli, s/n

Bairro Zilli – CEP 88820-000

Içara/SC

Link para Documentos do Processo

[http://innovareadministradora.com.br/modalrecuperacao.php?id=](http://innovareadministradora.com.br/modalrecuperacao.php?id=27)

27